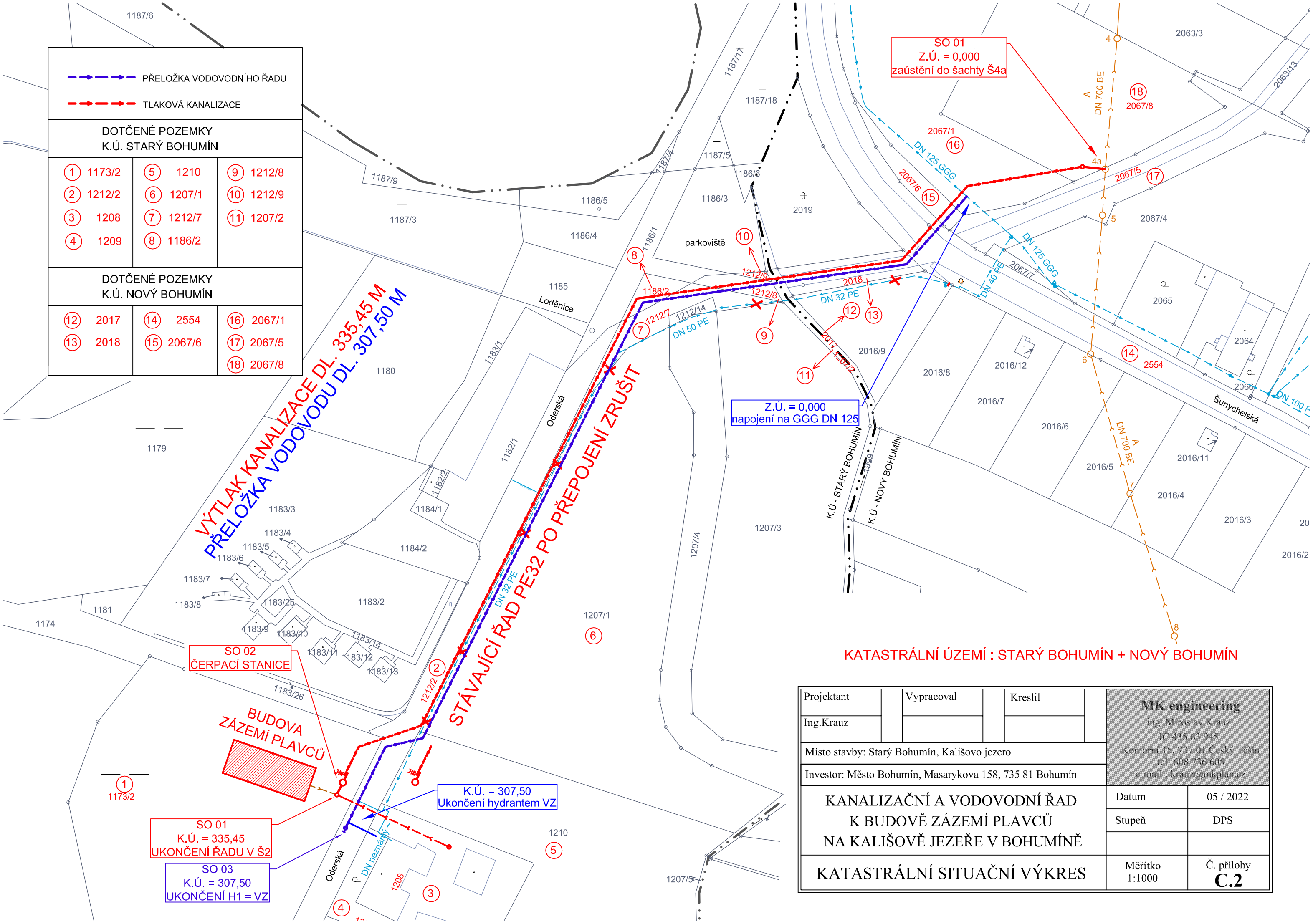

Projektant	Vypracoval	Kreslil	MK engineering
Ing.Krauz			ing. Miroslav Krauz IČ 435 63 945 Komorní 15, 737 01 Český Těšín tel. 608 736 605 e-mail : krauz@mkplan.cz
Místo stavby: Starý Bohumín, Kališovo jezero			
Investor: Město Bohumín, Masarykova 158, 735 81 Bohumín			
KANALIZAČNÍ A VODOVODNÍ ŘAD K BUDOVĚ ZÁZEMÍ PLAVCŮ NA KALIŠOVĚ JEZEŘE V BOHUMÍNĚ			Datum: 05 / 2022 Stupeň: DPS
KATASTRÁLNÍ SITUAČNÍ VÝKRES			Měřítko 1:1000 Č. přílohy **C.2**